

Тел./факс: (812) 336-23-93

www.trialli.ru

Почтовый адрес: 192102, г. Санкт-Петербург, а/я 210
Факт. адрес: 196627, г. Санкт-Петербург, Московское шоссе, д. 177, к.2



18.10.2024



ПРОФЕССИОНАЛЬНЫЕ
АВТОКОМПОНЕНТЫ

Уважаемые Партнеры!

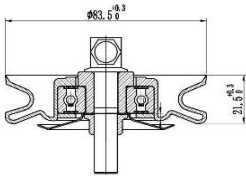
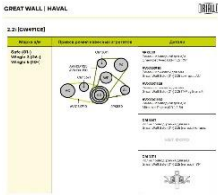
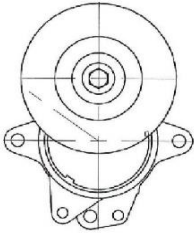
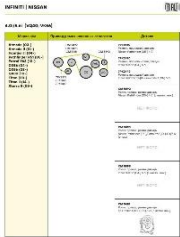
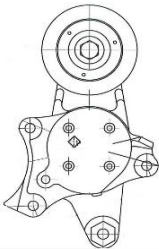
TRIALLI расширяет ассортимент товарных групп: Ролики приводного ремня/ ГРМ
для следующих типов автомобилей:
Легковые (иномарки) (2)

 	Название:	Ролик привод. ремня для а/м Great Wall Safe (01-) 2.2i (натяж.) ГУР (CM 3011)
	ОЕМ:	8103040D01
	Артикул:	CM 3011
	Применяемость:	GREAT WALL SAFE
	Цена розничная:	1650
 	Название:	Ролик привод. ремня для а/м Infiniti QX56 (04-) 5.6i [VK56DE] (с натяж. мех.) (CM 5895)
	ОЕМ:	11955-7S000, 11955-7S00A
	Артикул:	CM 5895
	Применяемость:	INFINITI QX56
	Цена розничная:	5020
 	Название:	Ролик привод. ремня для а/м Toyota LC Prado (09-) 2.8d [GD] (с натяж. мех.) (CM 5980)
	ОЕМ:	16620-11010, 16620-0E010, 16620-0E020
	Артикул:	CM 5980
	Применяемость:	TOYOTA FORTUNER (_N15_, _N16_) TOYOTA HILUX VIII Pickup (_N1_) TOYOTA LAND CRUISER PRADO (_J15_)

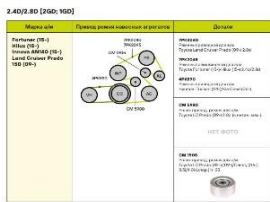

Цена розничная:	7480
------------------------	------

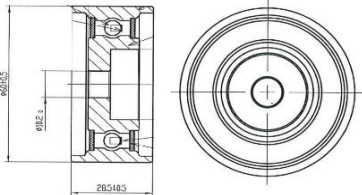

Название:	Ролик ГРМ для а/м Mitsubishi L200 (05-) 2.5d (опор.) (CM 1116)
ОЕМ:	1145A078, MN176844, MN176844, 6000608131
Артикул:	CM 1116
Применяемость:	MITSUBISHI L200 / TRITON (KA_T, KB_T) MITSUBISHI L200 / TRITON (KJ_, KK_, KL_) MITSUBISHI L200 / TRITON Platform/Chassis (KA_T, KB_T) MITSUBISHI PAJERO SPORT II (KH_, KG_)
Цена розничная:	1670
Название:	Ролик ГРМ для а/м VW Tiguan (07-) 2.0d (опор.) d28.3 (CM 6242)
ОЕМ:	045 109 244 A, 03L 109 244 C
Артикул:	CM 6242

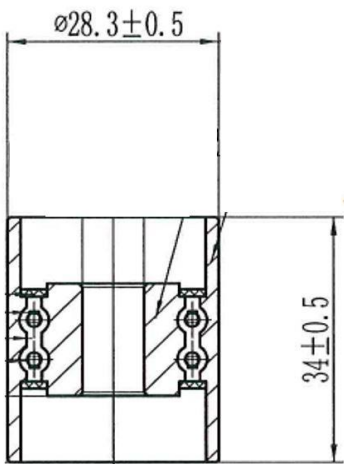

Применяемость:	AUDI A2 (8Z0) AUDI A3 (8L1) AUDI A3 (8P1) AUDI A3 Convertible (8P7) AUDI A3 Sportback (8PA) AUDI A4 Allroad B8 (8KH) AUDI A4 B5 (8D2) AUDI A4 B5 Avant (8D5) AUDI A4 B6 (8E2) AUDI A4 B6 Avant (8E5) AUDI A4 B8 (8K2) AUDI A4 B8 Avant (8K5) AUDI A5 (8T3) AUDI A5 Convertible (8F7) AUDI A5 Sportback (8TA) AUDI A6 C5 (4B2) AUDI A6 C5 Avant (4B5) AUDI A6 C6 (4F2) AUDI A6 C6 Avant (4F5) AUDI A8 D3 (4E2, 4E8) AUDI Q5 (8RB) AUDI Q5 Van (8RB) AUDI TT (8J3) AUDI TT Roadster (8J9) FORD GALAXY I (WGR) FORD GALAXY MK I VAN (WGR) SKODA FABIA I (6Y2) SKODA FABIA I Combi (6Y5)
-----------------------	---

Цена розничная:	875
------------------------	-----

Название:	Ролик ГПМ для а/м Ford Ranger (06-) 2.5d/3.0d (натяж.) (CM 6339)
ОЕМ:	1449043, 6M346K254AA, WE0112700
Артикул:	CM 6339
Применяемость:	FORD RANGER (ET) MAZDA BT-50 Pickup (CD, UN) MAZDA BT-50 Platform/Chassis (CD, UN)

Цена розничная:	7880
------------------------	------

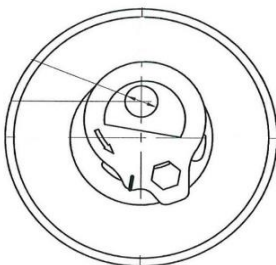

Название:	Ролик ГПМ для а/м Chery Tiggo T11 (06-) 1.6i/1.8i/2.0i (натяжной) (CM 6365)
ОЕМ:	473H-1007060AB
Артикул:	CM 6365
Применяемость:	CHERY A1 KIMO CHERY A5 ELARA FORA CHERY QQ6 JAGGI CHERY TIGGO

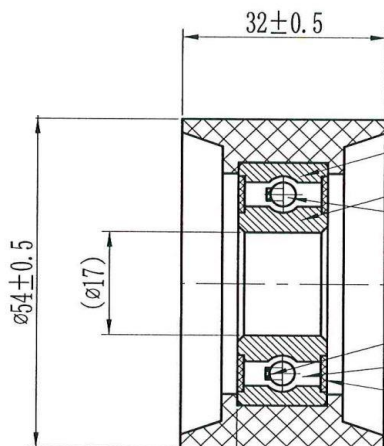

Цена розничная:	2130
Название:	Ролик ГРМ для а/м Renault Duster (10-) 2.0i (опор.) (CM 6461)
ОЕМ:	7700108626, 8200483288
Артикул:	CM 6461
Применяемость:	RENAULT CLIO II (BB_, CB_) RENAULT ESPACE III (JE0_) RENAULT LAGUNA I (B56_, 556_) RENAULT LAGUNA I Grandtour (K56_) RENAULT MEGANE I (BA0/1_) RENAULT MEGANE I Cabriolet (EA0/1_) RENAULT MEGANE I Classic (LA0/1_) RENAULT MEGANE I Coach (DA0/1_) RENAULT MEGANE I Grandtour (KA0/1_) RENAULT Megane I Kombi van (KA_) RENAULT SCÉNIC I MPV (JA0/1_, FA0_)

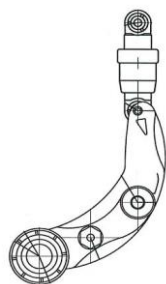

1.6i (L1478QEE)		TRIALLO
Марка к/м	Привод ремня насосов агрегатов	Детали
Alsvin (13-) CS35 (13-)		CM 5912 Ролик привода ремня для к/м Changan CS35 (13-) 1.6i (мех. мех.) CM 0992 Ролик насоса системы для к/м Changan CS35 (13-) 1.6i (мех. мех.) CM 0993 Ролик насоса системы для к/м Changan CS35 (13-) 1.6i (мех. мех.)

Цена розничная:	840
Название:	Ролик привод. ремня для а/м Changan CS35 (13-) 1.6i (с натяж. мех.) (CM 5912)
ОЕМ:	1000050-B01-AA, H15007-0600
Артикул:	CM 5912
Применяемость:	CHANGAN ALSVIN V5 CHANGAN ALSVIN V7 CHANGAN ALSVIN седан CHANGAN CS35 CHANGAN CS75 CHANGAN EADO I Saloon CHANGAN EADO I седан CHANGAN EADO XT Хэтчбэк CHANGAN LINMAX CHANGAN RAETON

Цена розничная:	3250
Название:	Ролик привод. ремня для а/м Renault Duster (10-) 2.0i AC- (с натяж. мех.) 65x26 (CM 5272)
ОЕМ:	MW30620661, MW30638573, 117506567R, 11750-00QAE, 31216269, 7701 477 515, 31336390
Артикул:	CM 5272

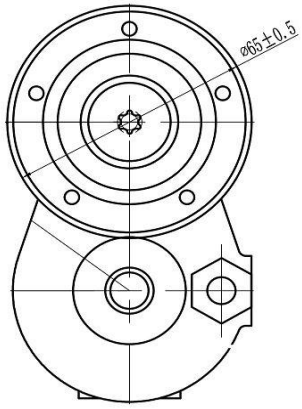

<p>Применяемость:</p>	<p>MITSUBISHI CARISMA (DA_) MITSUBISHI CARISMA Saloon (DA_) MITSUBISHI SPACE STAR MPV (DG_A) NISSAN INTERSTAR Bus (X70) NISSAN INTERSTAR Van (X70) NISSAN PRIMASTAR Bus (X83) NISSAN PRIMASTAR Van (X83) OPEL MOVANO A Bus (X70) OPEL MOVANO A Van (X70) OPEL VIVARO A Bus (X83) OPEL VIVARO A Platform/Chassis (X83) OPEL VIVARO A Van (X83) RENAULT DUSTER (HS_) RENAULT LAGUNA II (BG0/1_) RENAULT LAGUNA II Grandtour (KG0/1_) RENAULT MASTER II Bus (JD) RENAULT MASTER II Van (FD) RENAULT TRAFIC II Bus (JL) RENAULT TRAFIC II Platform/Chassis (EL) RENAULT TRAFIC II Van (FL) VOLVO S40 I (644) VOLVO V40 Estate (645)</p>
<p>Цена розничная:</p>	<p>3640</p>

Во вложении метрические данные, перечень OEM номеров и прайс.

С уважением,
Отдел маркетинга УК "Карвиль"