Тел./факс: (812) 336-23-93

www.trialli.ru

Почтовый адрес: 192102, г. Санкт-Петербург, а/я 210
Факт. адрес: 196627, г. Санкт-Петербург, Московское шоссе, д. 177, к.2

11/9/2026

Уважаемые Партнеры!

TRIALLI расширяет ассортимент для следующих типов автомобилей:
Легковые (иномарки) (2), Легковые (отечественные) (1)

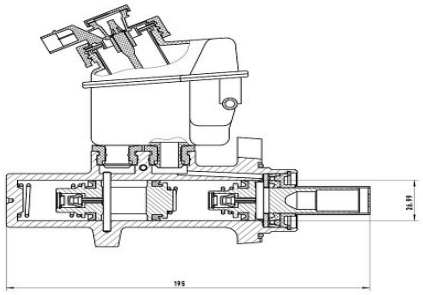	**Название:**	Цилиндр торм. для а/м УАЗ 3163 Патриот/3741/2206 с ABS главный (с бачком) (CF 024)
	OEM:	22063505010, 220600-4735051-00, 220600-3505010-00
	Артикул:	CF 024
	Применяемость:	UAZ 2206 UAZ 452 Van (3741_, 3962_) UAZ Patriot UAZ UAZ 3741
	Цена розничная:	5730
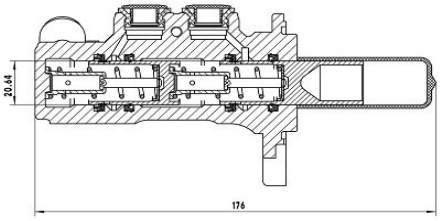	**Название:**	Цилиндр торм. для а/м Лада X-Ray (15-)/Renault Logan II (12-)/Sandero II (14-) главный (CF 132)
	OEM:	460111938R
	Артикул:	CF 132
	Применяемость:	DACIA LOGAN II DACIA LOGAN MCV II DACIA SANDERO II LADA XRAY (GAB_) RENAULT CLIO IV (BH_) RENAULT CLIO IV Hatchback Van (BH_) RENAULT LOGAN II Estate (K8_) RENAULT LOGAN/STEPWAY II (L8_) RENAULT SANDERO/STEPWAY II (B8_) RENAULT THALIA III (L8_)
	Цена розничная:	5330
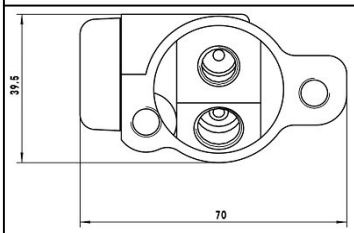	**Название:**	Цилиндр торм. для а/м ЗАЗ 966/968 перед. верх. лев. d=22.2мм (CF 169)
	OEM:	968-3501047, 968-3501029
	Артикул:	CF 169
	Применяемость:	ZAZ ZAPOROZHETS (966_, 968_)
	Цена розничная:	1230
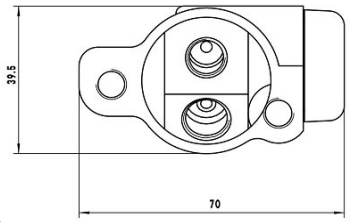	**Название:**	Цилиндр торм. для а/м ЗАЗ 966/968 перед. верх. прав. d=22.2мм (CF 170)
	OEM:	968-3501046, 968-3501028
	Артикул:	CF 170
	Применяемость:	ZAZ ZAPOROZHETS (966_, 968_)
	Цена розничная:	1230
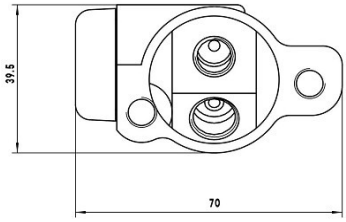	**Название:**	Цилиндр торм. для а/м ЗАЗ 966/968 перед. нижн. лев. d=19мм (CF 171)
	OEM:	968-3501049, 968-3501027-A
	Артикул:	CF 171
	Применяемость:	ZAZ ZAPOROZHETS (966_, 968_)
	Цена розничная:	1230

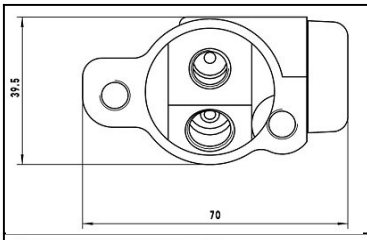	**Название:**	Цилиндр торм. для а/м ЗАЗ 966/968 перед. нижн. прав. d=19мм (CF 172)
	OEM:	968-3501048, 968-3501026-A
	Артикул:	CF 172
	Применяемость:	ZAZ ZAPOROZHETS (966_, 968_)
	Цена розничная:	1230
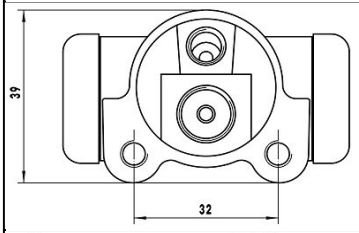	**Название:**	Цилиндр торм. для а/м ЗАЗ 965/966/968 зад. лев./прав. d=19мм (CF 173)
	OEM:	965A-3501040, 965A-3501046-10, 965A-3501046
	Артикул:	CF 173
	Применяемость:	ZAZ ZAPOROZHETS (966_, 968_)
	Цена розничная:	1155
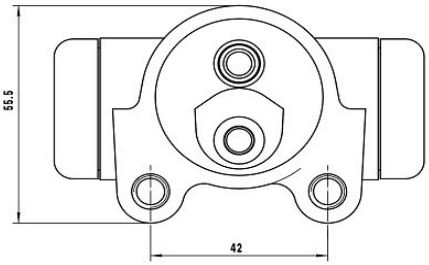	**Название:**	Цилиндр торм. для а/м ГАЗ 3102/31029 зад. лев./прав. d=25.4мм (CF 322)
	OEM:	3102-3502040
	Артикул:	CF 322
	Применяемость:	GAZ 3102 GAZ 31029 GAZ VOLGA (3102) GAZ VOLGA Estate (3102)
	Цена розничная:	1460
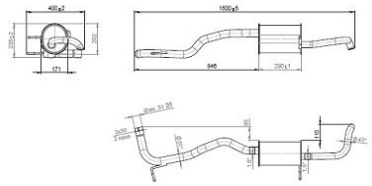	**Название:**	Глушитель для а/м Лада Iskra (24-) осн. (алюм. сталь) (EMM 1017)
	OEM:	8450012
	Артикул:	EMM 1017
	Применяемость:	LADA ISKRA (GA_)
	Цена розничная:	5330

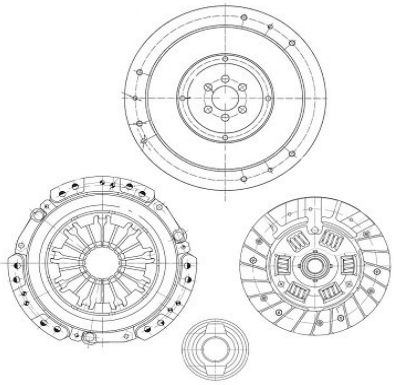

Название:	Сцепление в сборе для а/м Лада 2101 (с мех. муфтой и маховиком) (FR 713)
OEM:	2101-1601180, 2106-1601130, 2121-1601085, 21070160100000, 2106-1601000, 21010-1005115-00, 21210160100000
Артикул:	FR 713
Применяемость:	CHEVROLET NIVA (2123) LADA 1200-1500 Estate | ZHIGULI LADA 1200-1600 | ZHIGULI LADA 2329 NIVA LADA KALINKA Estate Van (21043) LADA NADESCHDA (2120) LADA NIVA 2129 LADA NIVA Closed Off-Road Vehicle (2121, 2131) LADA NOVA (2105) LADA NOVA Estate (2104) | RIVA LADA TOSCANA (2107) LADA VAZ 2101 LADA VAZ 2102 LADA VAZ 2103 LADA VAZ 2104 LADA VAZ 2105 LADA VAZ 2106 LADA VAZ 2107 LADA VAZ NIVA MOSCVICH IZH 2126
Цена розничная:	9750

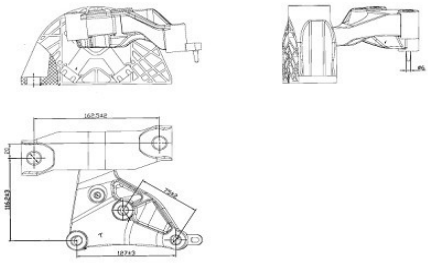

Название:	Опора двигателя для а/м Лада Vesta (15-)/Xray (16-)/Renault Logan II (12-) правая (RM 0431)
OEM:	112101292R, 113751934R, 113752685R, 113754827R, 113758972R
Артикул:	RM 0431
Применяемость:	DACIA DOKKER Box Body/MPV DACIA DOKKER MPV (KE_) DACIA LODGY (JS_) DACIA LOGAN II DACIA LOGAN MCV II RENAULT LOGAN II Estate (K8_) RENAULT LOGAN/STEPWAY II (L8_) RENAULT SANDERO/STEPWAY II (B8_)
Цена розничная:	4000

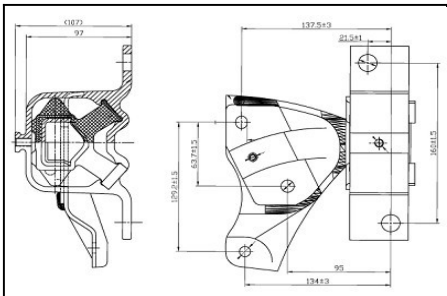

Название:	Опора двигателя для а/м Лада Largus (12-)/Renault Logan (04-) правая (RM 0512)
OEM:	6001547893, 6001548157, 8200204600, 8200805581, 112107695R, 8200420742, 6001540157
Артикул:	RM 0512
Применяемость:	DACIA LOGAN (LS_) DACIA LOGAN EXPRESS (FS_) DACIA LOGAN MCV (KS_) DACIA LOGAN Pickup (US_) DACIA SANDERO LADA LARGUS (KS0_, RS0_, KSA_) LADA LARGUS Estate Van (KS0_, RS0_, KSA_) RENAULT KANGOO / GRAND KANGOO II (KW0/1_) RENAULT KANGOO Express (FW0/1_) RENAULT LOGAN EXPRESS (US_) RENAULT LOGAN I (LS_) RENAULT LOGAN I Estate (KS_) RENAULT SANDERO/STEPWAY I (BS_)
Цена розничная:	3600

Во вложении метрические данные, перечень OEM и Кросс номеров и прайс.

С уважением,
Отдел маркетинга УК "Карвиль"